

# CAROL LONDON

**Apresentação de cinco artes para  
o concurso Women on Walls -  
Edital Sandálias da Ipanema**

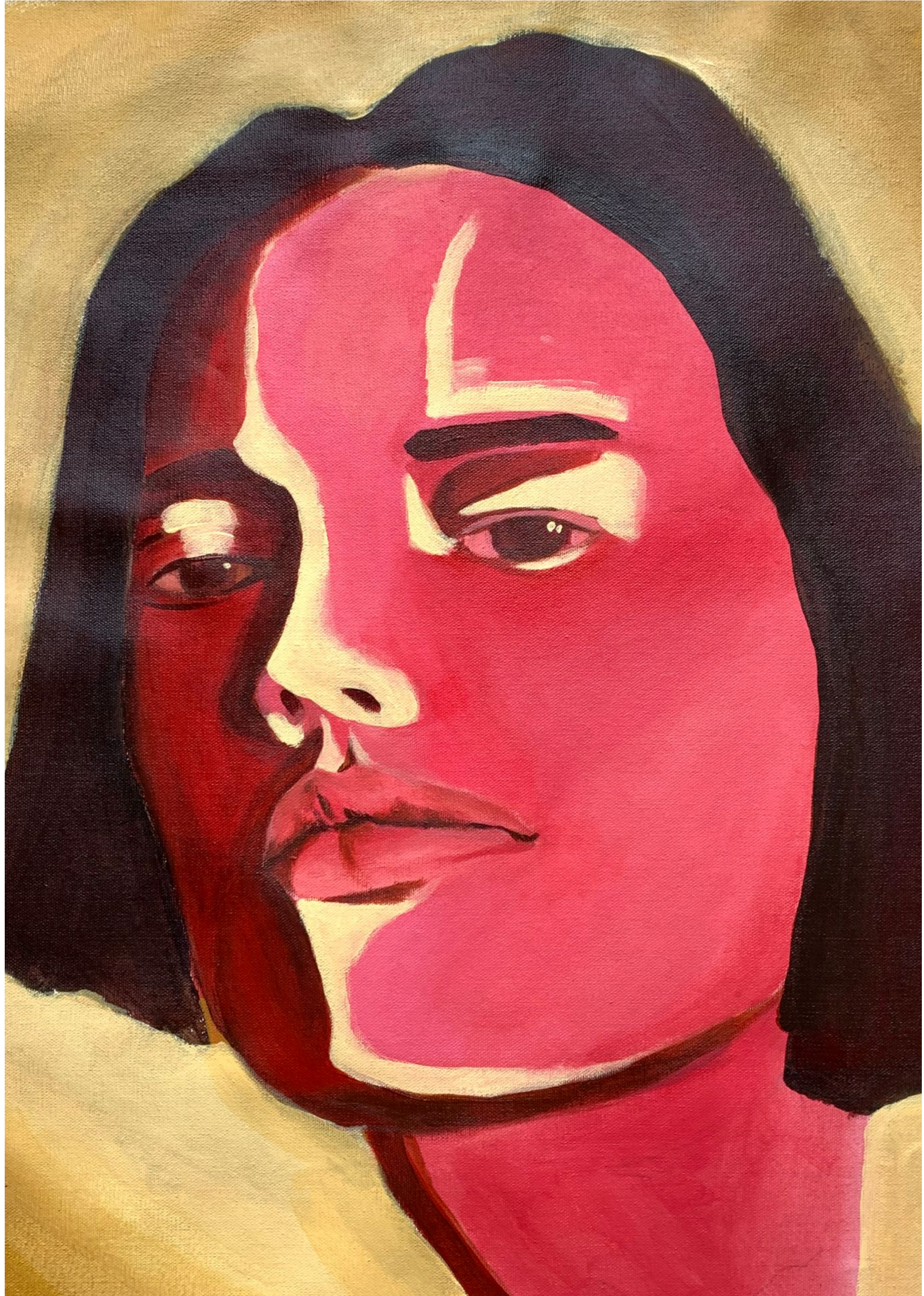

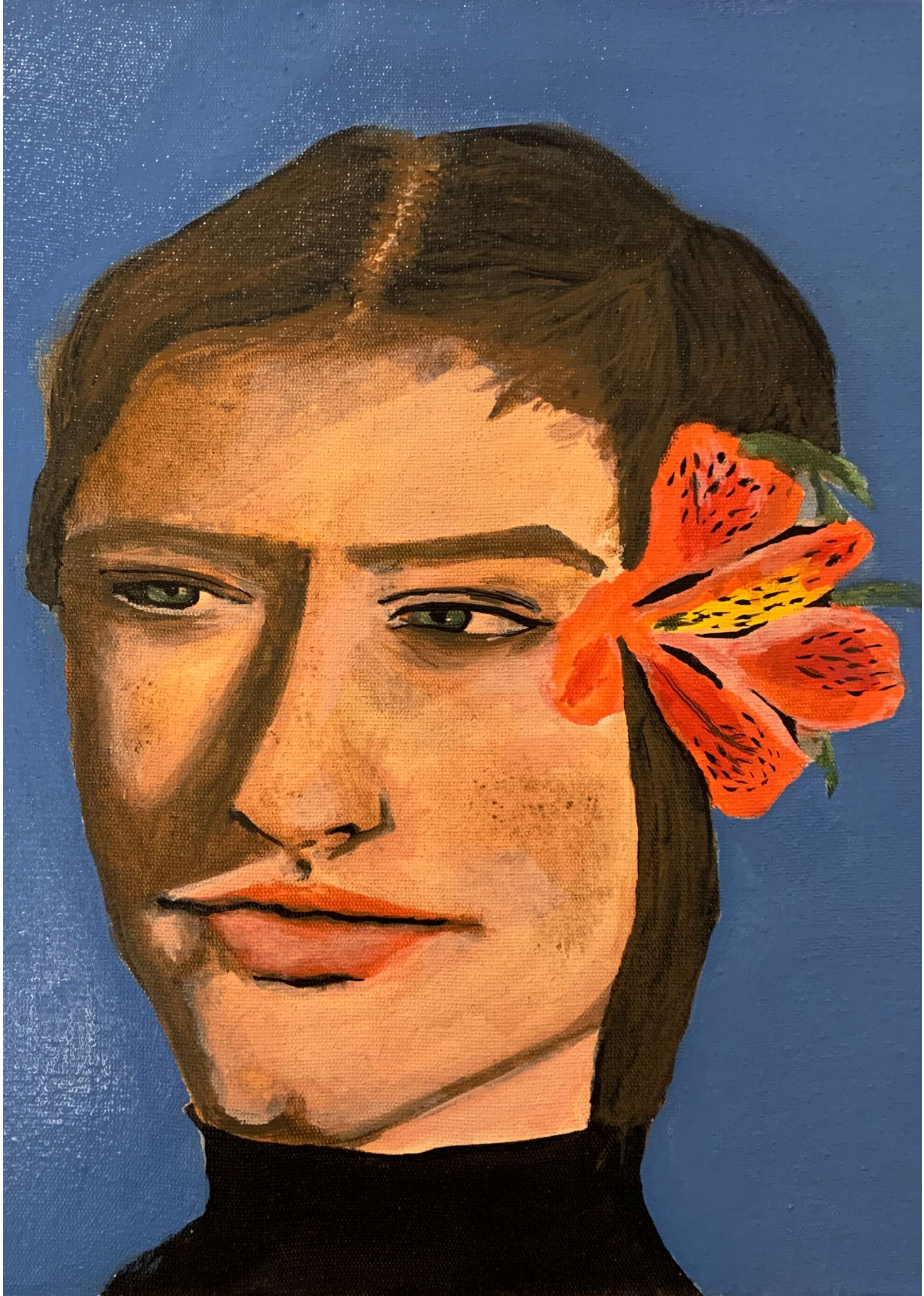







# Biografia e portfólio

Sou uma artista carioca que reside no Rio de Janeiro trabalhando com moda e figurino desde 2010, no meio das minhas experiências profissionais, sempre busquei me aventurar no desenho e nas diversas formas de expressões artísticas que encontrei no caminho. Viver atenta aos sinais e junto a isso traduzir minhas ideias em criações - seja no Figurino, na Arte ou na Moda - é o que mais me fascina.

No início da pandemia acabei me aprofundando no que mais me acalmava: desenhar. O desenho no papel, seja com giz pastel ou grafite sempre foram uma espécie de terapia pra mim, e em 2020 acabei me aventurando em transportar meus desenhos para pinturas em tela, o que era totalmente novo.

Me joguei sem paradigmas, sem querer acertar, sem pretensão daquilo virar alguma coisa e fui vivendo aquela vontade de pintar ao acaso, numa espécie de serendipity.

E realmente sem querer, acabei descobrindo uma nova paixão: transformar em imagens e olhares tudo aquilo que guardo em mim, tudo que aprendi, errei, o tanto que cai e o tanto que levantei, tudo isso se traduz hoje na minha necessidade de pintar.

Todas as minhas mulheres tem um pouco de mim, um pouco de você e de todos nós.

Que seja bonito, que seja forte e que seja verdadeiro.

Portfólio: <https://www.carollondon.com/>

Instagram: @carollondon